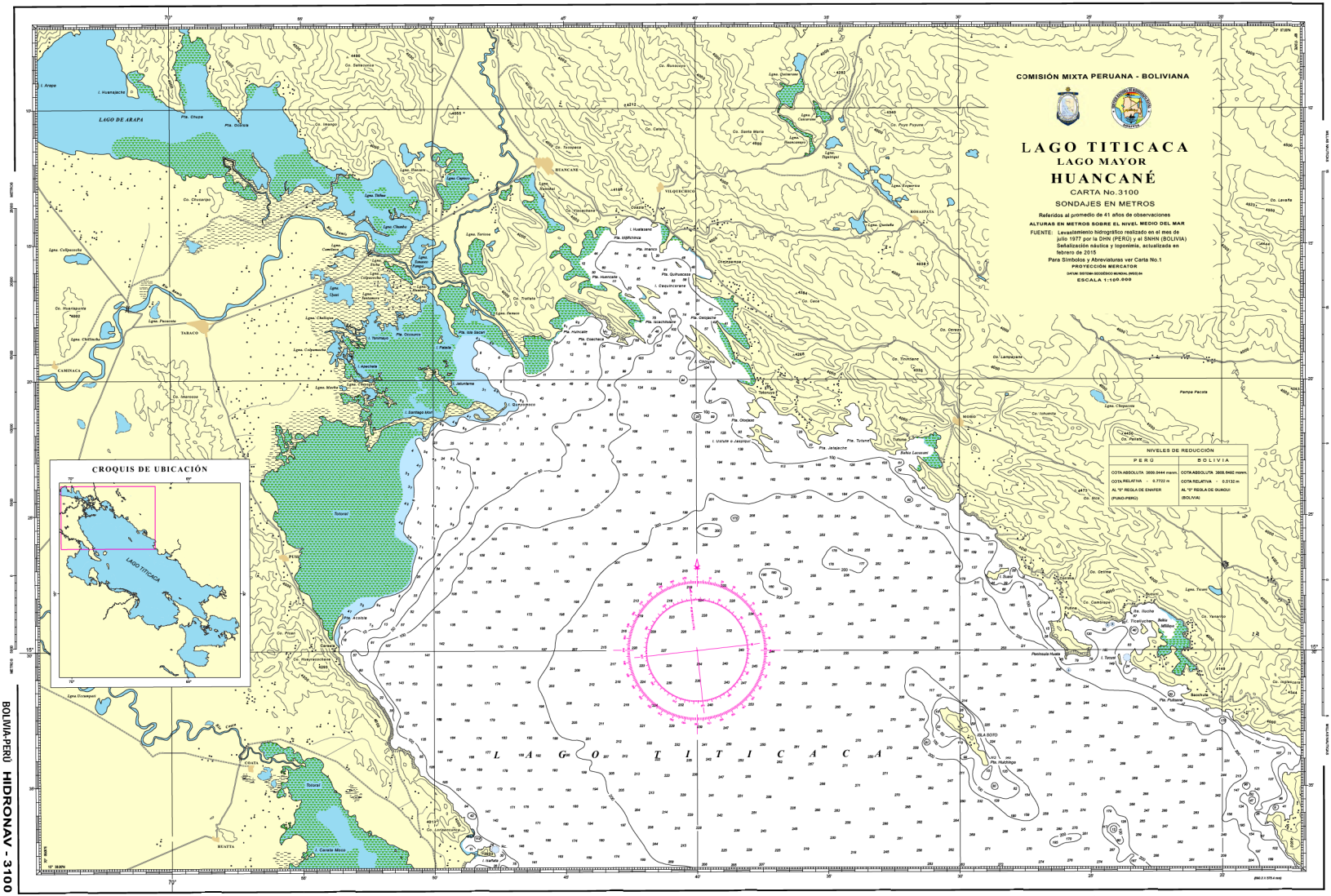
COMISIÓN MIXTA PERUANA - BOLIVIANA
LAGO TITICACA
LAGO MAYOR
HUANCANÉ
CARTA No.3100
SONDAJES EN METROS
Referidos al promedio de 41 años de observaciones
ALTURAS EN METROS SOBRE EL NIVEL MEDIO DEL MAR
FUENTE: Levantamiento hidrográfico realizado en el mes de julio 1977 por la DHN (PERÚ) y el SNHN (BOLIVIA)
Señalización náutica y toponimia, actualizada en febrero de 2015
Para Símbolos y Abreviaturas ver Carta No.1
PROYECCIÓN MERCATOR
DATUM SISTEMA GEODÉSICO MUNDIAL (WGS84)
ESCALA 1:100.000
NIVELES DE REDUCCIÓN
PERÚ
COTA ABSOLUTA 3808.6444 msnm.
COTA RELATIVA : 0.7722 m
AL "0" REGLA DE ENAFER (PUNO-PERÚ)
BOLIVIA
COTA ABSOLUTA 3808.6462 msnm.
COTA RELATIVA : 0.0132 m
AL "0" REGLA DE GUAQUI (BOLIVIA)
CROQUIS DE UBICACIÓN
LAGO TITICACA
L A G O T I T I C A C A
LAGO DE ARAPA
HUANCANÉ
VILQUECHICO
TARACO
CAMINACA
PUNO
COATA
HUATTA
Totoral
Canaka Mayo
Pta. Chupe
Pta. Dickson
Pta. Huancané
Pta. Chuchito
Pta. Jatunjaqui
Pta. Tiquina
Pta. Jachacho
Pta. Tuturuni
Pta. Huatajata
Pta. Huiñaimarca
Pta. Pulluni
Pta. Huiñaque
Pta. Ilasco
Pta. Ilasco
Pta. Tiquina
Bahía Cohana
Bahía Cohana
Bahía Millipo
Bahía Sucuni
Bahía Tiquina
Bahía Tiquina
Bahía Tuturuni
Bahía Cancharani
Bahía Huiñaimarca
Bahía Pulluni
Bahía Huiñaque
Bahía Huatajata
Bahía Jatunjaqui
Bahía Chuchito
Bahía Huancané
Bahía Chupe
Bahía Dickson
Bahía Ilasco
Bahía Tiquina
Bahía Cohana
Bahía Millipo
Bahía Sucuni